

Cos de ventilare Cv-3

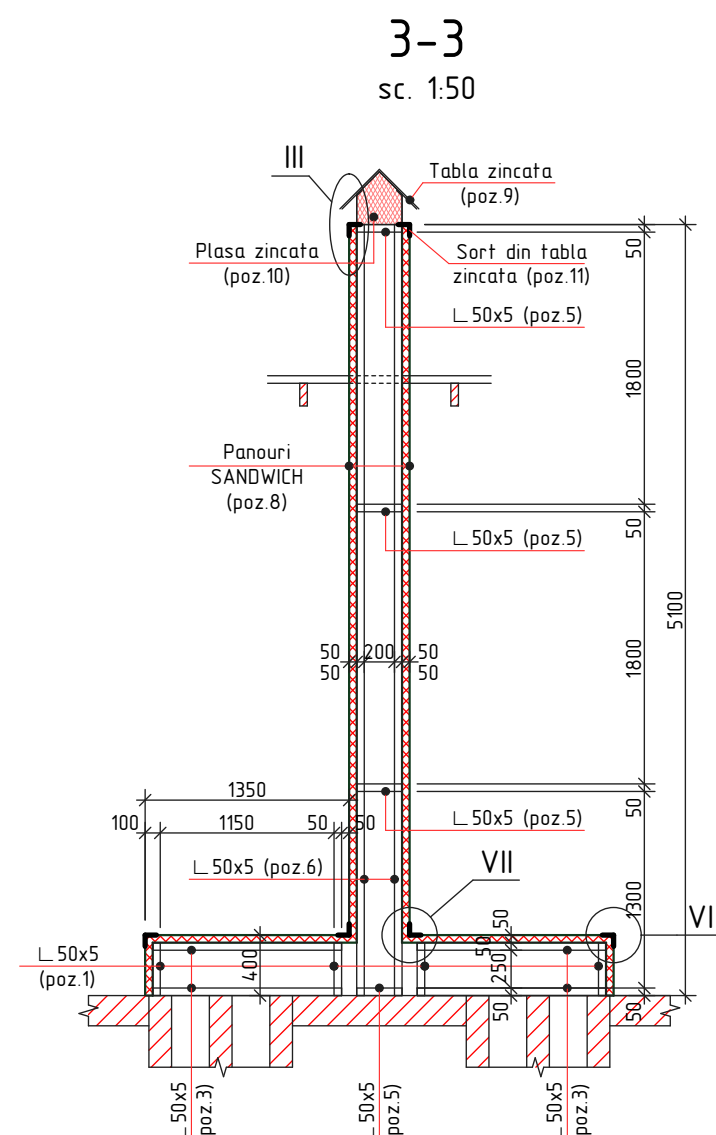
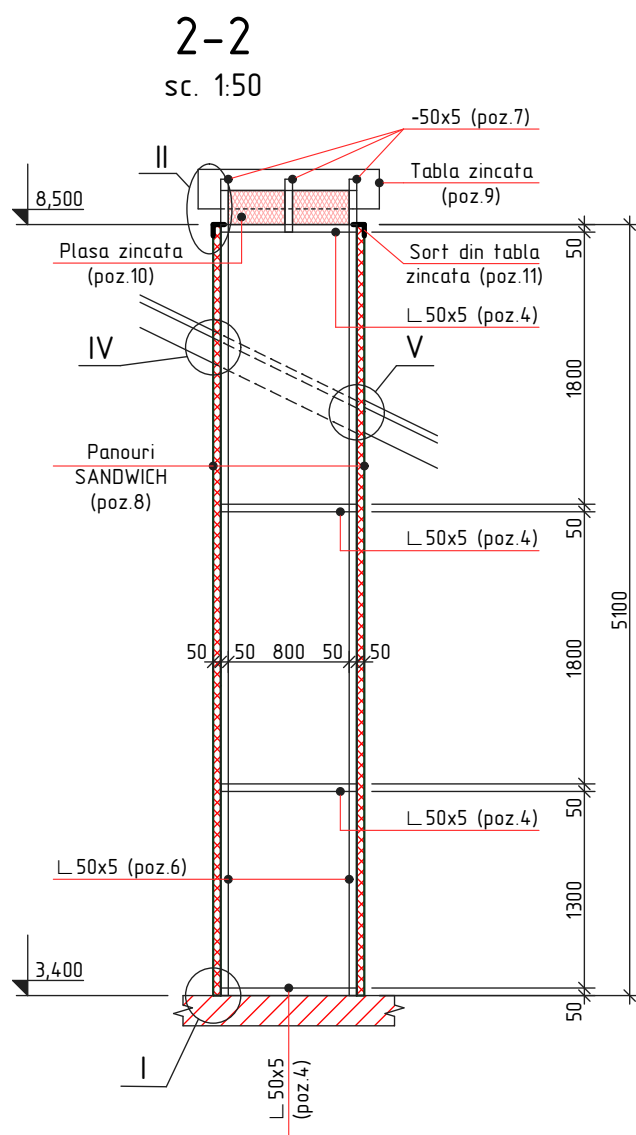
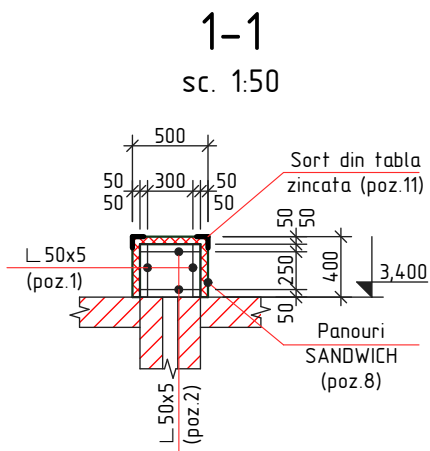
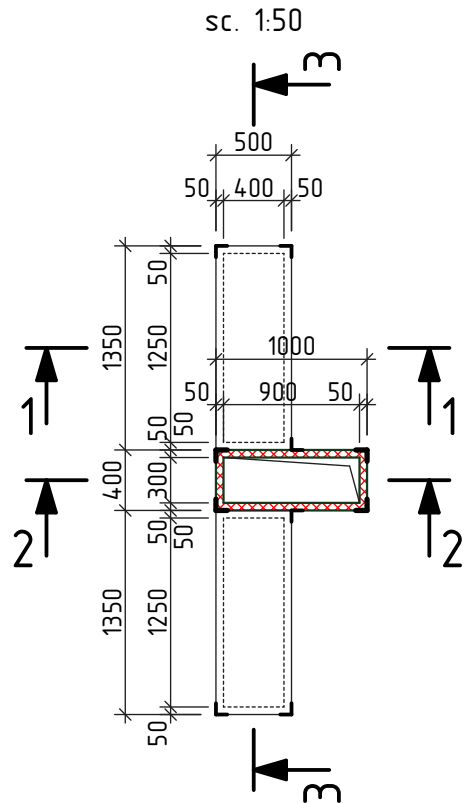

Specificatia materialelor Cv-3

Pozitia	Denumirea	buc.	Massa un. kg.	Nota
	Cos de ventilare Cv-3	1		
1	L 50x5 GOST 8509-86, l=350	8	1,32	10,56 kg
2	L 50x5 GOST 8509-86, l=400	8	1,51	6,78 kg
3	L 50x5 GOST 8509-86, l=1250	8	4,71	37,68 kg
4	L 50x5 GOST 8509-86, l=900	8	3,39	27,12 kg
5	L 50x5 GOST 8509-86, l=300	8	1,13	9,06 kg
6	L 50x5 GOST 8509-86, l=5100	4	19,23	76,92 kg
7	—50x5 GOST 103-76, l=900	3	1,76	5,28 kg
8	Panouri SANDWICH antifoc de culoare alba, δ=50mm	-	-	17,90 m ²
9	Tabla zincata de culoare rosie, δ=0,5mm	-	-	0,90 m ²
10	Plasa expandata zincata, celula 10x20 mm	-	-	0,60 m ²
11	Sort din tabla zincata de culoare alba δ=0,5mm, L=150mm, l=35000mm	-	-	5,25 m ²
12	Ancora M6 l=65mm GOST 28778-90	18	0,032	0,58 kg
13	Sort din tabla zincata de culoare rosie δ=0,5mm, L=800mm, l=7000mm	-	-	5,60 m ²
14	Banda de etansare	-	-	7,00 m
15	Asteriala 500x30(h), S=2,94m ²	-	-	0,09 m ³

- Toate imbinarile prin sudura se vor efectua cu electrozi tip 3-42 ГОСТ 9467-75, imbinarea de sutura cu inaltimea h=4mm, lungimea - pe toata lungimea imbinarii.
- Dupa executarea lucrarilor de sudura imbinarile trebuie curatite si executata grunduirea.
- Protectia anticoroziva a constructiilor din metal se va efectua in corespundere cu СНУП 2.03.11-85 "Защита строительных конструкций от коррозии". Constructiile din metal trebuie sa fie grunduite cu 1 strat de grund ГФ-021 (ГОСТ 25125-82), urmata de vopsirea cu vopsea emailata ПФ-133 (ГОСТ 926-82) cu grosimea 100 мкм.
- Elementele din lemn pentru asteriala (0,09 m³) se vor trata cu substante antiseptice, ignifuge, anticarii, antifungice, insecticide ce confera lemnului rezistenta sporita impotriva incendiilor, mucigaiului, putrezirii si insectelor.
- Nodul I,...,VII vezi pl. 38.

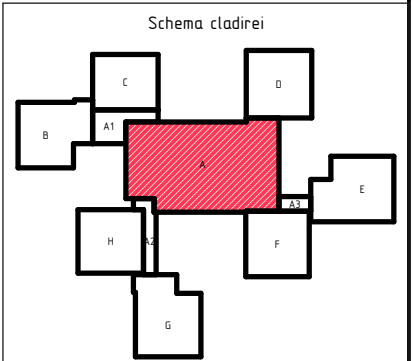

2020	28.07-D/20-SAC			Reparatia capitala a acoperisului scolii primare nr. 21 "S. Vangheli" din str. Tudor Vladimirescu 16			
A.S.P	Mihaila V.		07.20	Scoala primara Bloc A	faza	plansa	planse
I.S.P	Hihlat Em.		07.20		PE	37	
Elaborat	Mihaila V.		07.20	Cos de ventilare Cv-3. Specificatia materialelor. Sectiunea 1-1,...,3-3	"GEO-CAD-PROIECT" mun. Balti		

Nr.inve.a orig. Data si semnatura Nr.inve.schim.